



## ESTIMACIONES AGRÍCOLAS

Informe semanal al  
07 de julio de 2016



### ÍNDICE

- Temperaturas
- Precipitaciones
- Estado de las reservas hídricas
- Humedad y estado de los cultivos



## TEMPERATURAS

Hubo leves anomalías positivas de temperatura en el sur de la Patagonia y en el Litoral. Las mínimas bajo cero que podrían haber causado heladas se registraron en el noroeste argentino, Cuyo, la Patagonia y el sur y oeste de la región pampeana. Entre lunes y miércoles se registraron heladas en gran parte del sur y oeste de la región pampeana.

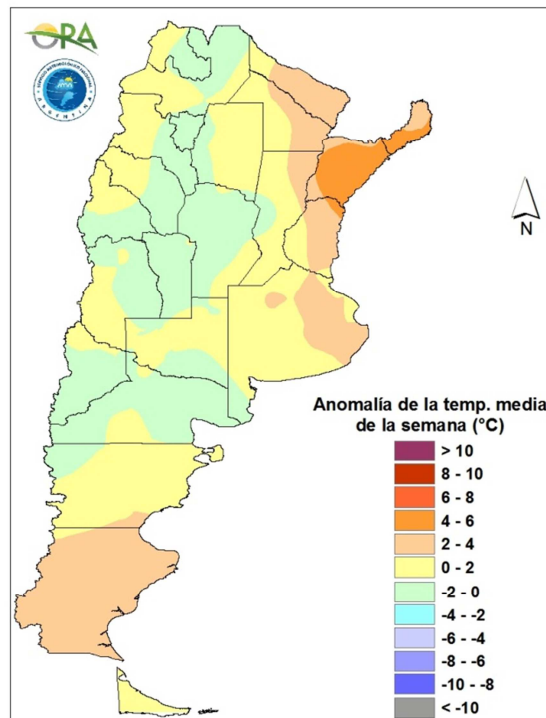

Anomalía de la temperatura media de la semana

Las temperaturas de los próximos días serían ligeramente inferiores a las normales en el noreste del país y superiores a las habituales en la Patagonia. A pesar de esto podría haber mínimas cercanas a cero en el oeste y sur de la Patagonia. Las temperaturas irán en ligero ascenso en el norte del país a partir del sábado.



## PRECIPITACIONES

Las mayores precipitaciones se registraron en Entre Ríos, el noreste de la provincia de Buenos Aires y sur de Corrientes, con acumulados promedio de 30mm. En el resto de la región pampeana, el Litoral y el noroeste argentino los montos fueron escasos. Hubo lluvias y lloviznas en gran parte de la región pampeana, con algunas tormentas muy puntuales, entre jueves y lunes.

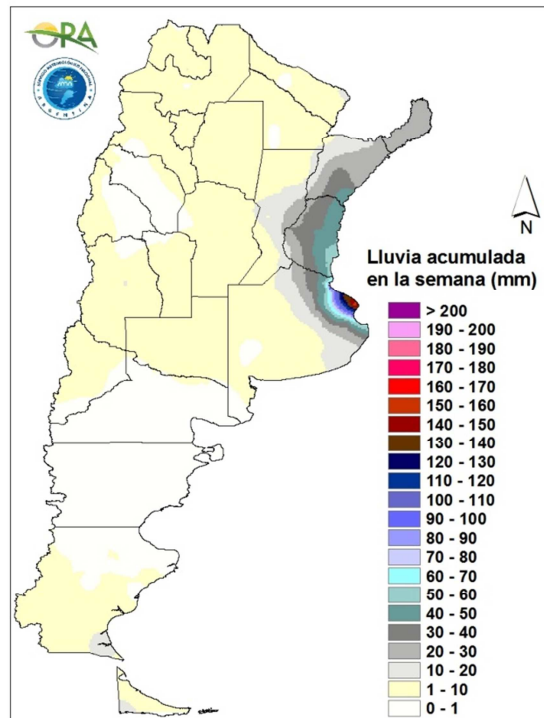

Precipitaciones acumuladas en la semana

Las precipitaciones de los próximos siete días se concentrarían en el Litoral y noreste del país, así como en el sur de la Patagonia y su sector cordillerano. Vendría un periodo de buen tiempo en gran parte del centro y norte argentino hasta el sábado. Entre sábado y domingo se pronostican algunas lluvias en Entre Ríos, Corrientes, Misiones y norte de Buenos Aires. En el sector patagónico a partir del sábado se experimentarán precipitaciones en forma de lluvia y nieve. Las mismas serían en el sector cordillerano de Patagonia y el sur de esta región.

## ESTADO DE LAS RESERVAS HÍDRICAS

Las lluvias de los últimos días generalizaron los excesos hídricos según el balance hídrico simulado en Entre Ríos, Corrientes y noreste de Buenos Aires. Esto es así para cualquier cultivo simulado y se extiende al este y al sur en el caso del trigo, agregando el sur y este de Buenos Aires, Santa Fe y el este de Córdoba. El resto del área monitoreada muestra condiciones hídricas adecuadas o regulares.

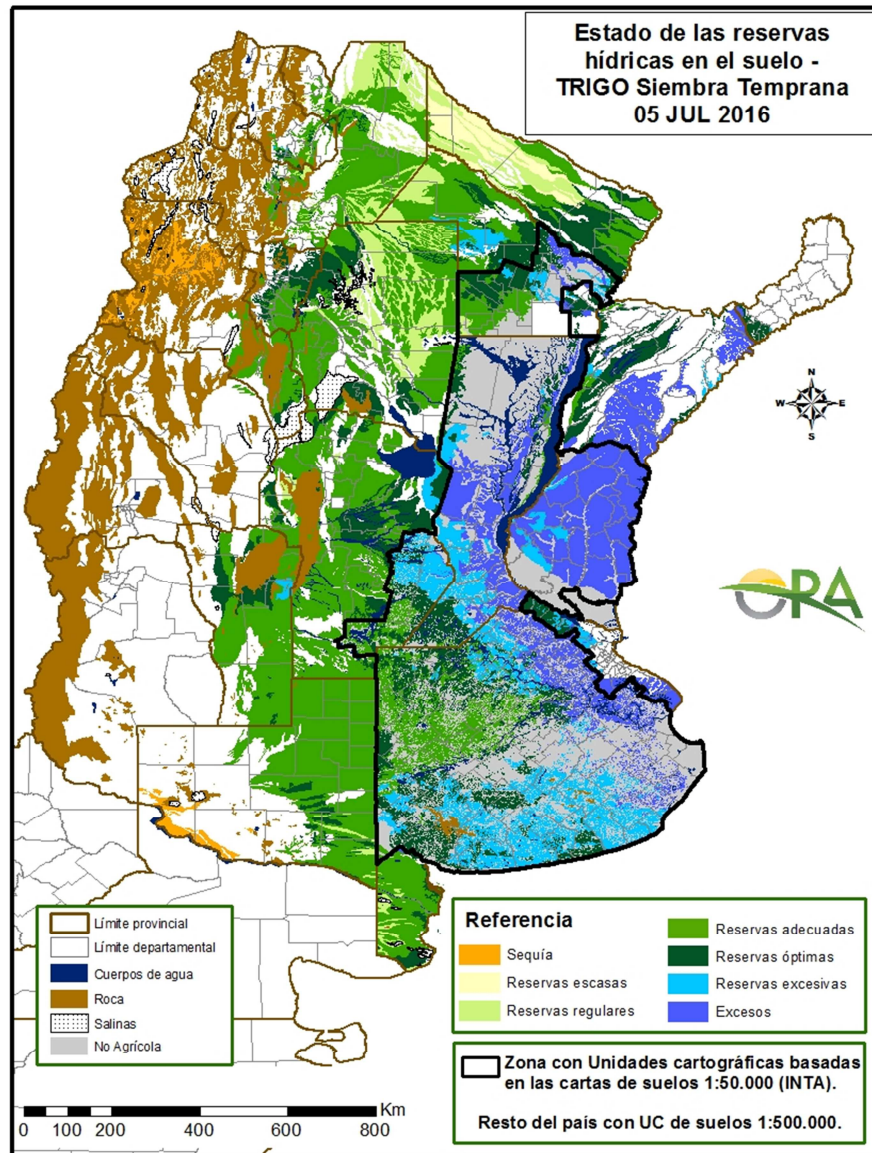

Mapa de reservas hídricas hecho a partir de datos meteorológicos del SMN y del INTA e información de suelos del INTA.



## EVOLUCIÓN DE LA SUPERFICIE SEMBRADA Y COSECHADA

| AVANCE DE LA COSECHA DE MANI |          |                         |            |            |            |            |            |            |                        |                          |  |
|------------------------------|----------|-------------------------|------------|------------|------------|------------|------------|------------|------------------------|--------------------------|--|
| CAMPAÑA: 2015/2016(*)        |          |                         |            |            |            |            |            |            |                        |                          |  |
| DELEGACION                   | TIPO     | AREA<br>SEMBRADA<br>Has | 02/06<br>% | 09/06<br>% | 16/06<br>% | 23/06<br>% | 30/06<br>% | 07/07<br>% | AREA<br>PERDIDA<br>Has | AREA<br>COSECHADA<br>Has |  |
| CORRIENTES                   | Colorado | -                       | -          | -          | -          | -          | -          | -          | -                      | -                        |  |
|                              | Rosado   | 0                       | -          | -          | -          | -          | -          | -          | -                      | -                        |  |
|                              | Total    | 0                       | -          | -          | -          | -          | -          | -          | -                      | -                        |  |
|                              | 14/15    | -                       | -          | -          | -          | -          | -          | -          | -                      | -                        |  |
| BUENOS AIRES                 | Colorado | -                       | -          | -          | -          | -          | -          | -          | -                      | -                        |  |
|                              | Rosado   | 1.000                   | -          | -          | -          | 100        | 100        | 100        | -                      | 1.000                    |  |
|                              | Total    | 1.000                   | -          | -          | -          | 100        | 100        | 100        | -                      | 1.000                    |  |
|                              | 14/15    | 1.500                   | 100        | 100        | 100        | 100        | 100        | 100        | -                      | -                        |  |
| JUJUY                        | Colorado | -                       | -          | -          | -          | -          | -          | -          | -                      | -                        |  |
|                              | Rosado   | 588                     | 84         | 100        | 100        | 100        | 100        | 100        | -                      | 590                      |  |
|                              | Total    | 588                     | 84         | 100        | 100        | 100        | 100        | 100        | -                      | 590                      |  |
|                              | 14/15    | 588                     | 70         | 95         | 100        | 100        | 100        | 100        | -                      | -                        |  |
| SALTA                        | Colorado | -                       | -          | -          | -          | -          | -          | -          | -                      | -                        |  |
|                              | Rosado   | 8.130                   | 85         | 95         | 100        | 100        | 100        | 100        | -                      | 8.130                    |  |
|                              | Total    | 8.130                   | 85         | 95         | 100        | 100        | 100        | 100        | -                      | 8.130                    |  |
|                              | 14/15    | 8.130                   | 70         | 95         | 100        | 100        | 100        | 100        | -                      | -                        |  |
| SANTA FE                     | Colorado | -                       | -          | -          | -          | -          | -          | -          | -                      | -                        |  |
|                              | Rosado   | 400                     | -          | 100        | 100        | 100        | 100        | 100        | 200                    | 200                      |  |
|                              | Total    | 400                     | -          | 100        | 100        | 100        | 100        | 100        | 200                    | 200                      |  |
|                              | 14/15    | 1.100                   | 27         | 38         | 67         | 82         | 96         | 100        | -                      | -                        |  |
| SAN LUIS                     | Colorado | -                       | -          | -          | -          | -          | -          | -          | -                      | -                        |  |
|                              | Rosado   | 9.950                   | 13         | 15         | 47         | 73         | 81         | 81         | -                      | 8.080                    |  |
|                              | Total    | 9.950                   | 13         | 15         | 47         | 73         | 81         | 81         | -                      | 8.080                    |  |
|                              | 14/15    | 9.950                   | 57         | 58         | 69         | 70         | 82         | 96         | -                      | -                        |  |
| LA PAMPA                     | Colorado | -                       | -          | -          | -          | -          | -          | -          | -                      | -                        |  |
|                              | Rosado   | 13.950                  | -          | 7          | 34         | 72         | 90         | 90         | 300                    | 12.330                   |  |
|                              | Total    | 13.950                  | -          | 7          | 34         | 72         | 90         | 90         | -                      | 12.330                   |  |
|                              | 14/15    | 8.800                   | -          | 26         | 73         | 100        | 100        | 100        | -                      | -                        |  |
| Laboulaye                    | Colorado | -                       | -          | -          | -          | -          | -          | -          | -                      | -                        |  |
|                              | Rosado   | 143.000                 | 64         | 75         | 81         | 94         | 96         | 96         | 1.000                  | 136.320                  |  |
|                              | Total    | 143.000                 | 64         | 75         | 81         | 94         | 96         | 96         | 1.000                  | 136.320                  |  |
| Marcos Juarez                | Colorado | 0                       | -          | -          | -          | -          | -          | -          | -                      | 0                        |  |
|                              | Rosado   | 12.000                  | 4          | 16         | 51         | 78         | 100        | 100        | 500                    | 11.500                   |  |
|                              | Total    | 12.000                  | 4          | 16         | 51         | 78         | 100        | 100        | 500                    | 11.500                   |  |
| Río Cuarto                   | Colorado | -                       | -          | -          | -          | -          | -          | -          | -                      | -                        |  |
|                              | Rosado   | 142.350                 | 10         | 12         | 19         | 24         | 31         | 31         | 3.000                  | 43.770                   |  |
|                              | Total    | 142.350                 | 10         | 12         | 19         | 24         | 31         | 31         | 3.000                  | 43.770                   |  |
| Villa María                  | Colorado | -                       | -          | -          | -          | -          | -          | -          | -                      | -                        |  |
|                              | Rosado   | 69.280                  | 43         | 50         | 64         | 74         | 80         | 86         | -                      | 59.660                   |  |
|                              | Total    | 69.280                  | 43         | 50         | 64         | 74         | 80         | 86         | -                      | 59.660                   |  |
| CORDOBA                      | Colorado | 0                       | -          | -          | -          | -          | -          | -          | -                      | -                        |  |
|                              | Rosado   | 366.630                 | 37         | 44         | 53         | 63         | 68         | 69         | 4.500                  | 251.250                  |  |
|                              | Total    | 366.630                 | 37         | 44         | 53         | 63         | 68         | 69         | 4.500                  | 251.250                  |  |
|                              | 13/14    | 374.850                 | 80         | 91         | 93         | 93         | 94         | 96         | -                      | -                        |  |
| TOTAL PAIS                   | Colorado | 0                       | -          | -          | -          | -          | -          | -          | -                      | -                        |  |
|                              | Rosado   | 400.648                 | 36         | 43         | 53         | 64         | 70         | 71         | 4.700                  | 281.580                  |  |
|                              | Total    | 400.648                 | 36         | 43         | 53         | 64         | 70         | 71         | 4.700                  | 281.580                  |  |
|                              | 14/15    | 424.678                 | 77         | 88         | 92         | 93         | 94         | 96         | -                      | -                        |  |

(\*) Cifras provisionarias

La AREAS están expresadas en hectáreas.

ESTIMACIONES AGRICOLAS

Ministerio de AGROINDUSTRIA



AVANCE DE LA COSECHA DE MAIZ

CAMPAÑA: 2015/2016(\*)

| DELEGACION               |       | AREA<br>SEMBRADA<br>Ha | 02/06 | 09/06 | 16/06 | 23/06 | 30/06 | 07/07 | AREA<br>NO COSECHABLE<br>Ha | AREA<br>COSECHADA<br>Ha |
|--------------------------|-------|------------------------|-------|-------|-------|-------|-------|-------|-----------------------------|-------------------------|
|                          |       |                        | %     | %     | %     | %     | %     | %     |                             |                         |
| Bahía Blanca             |       | 17.300                 | -     | -     | -     | -     | -     | -     | 7.230                       | -                       |
| Bolívar                  |       | 144.000                | 14    | 20    | 33    | 50    | 56    | 56    | 9.000                       | 75.010                  |
| Bragado                  |       | 76.600                 | 70    | 75    | 90    | 95    | 100   | 100   | 14.660                      | 81.840                  |
| Gral. Madariaga          |       | 92.500                 | 33    | 36    | 48    | 56    | 56    | 56    | 1.000                       | 51.240                  |
| Junín                    |       | 109.000                | 90    | 95    | 95    | 98    | 98    | 98    | 18.700                      | 88.490                  |
| La Plata                 |       | 23.500                 | 59    | 63    | 74    | 84    | 87    | 87    | 8.000                       | 13.550                  |
| Lincoln                  |       | 199.000                | 71    | 75    | 77    | 79    | 75    | 80    | 14.000                      | 147.930                 |
| Pehuajó                  |       | 259.450                | 55    | 58    | 65    | 81    | 83    | 85    | 62.250                      | 167.620                 |
| Pergamino                |       | 76.150                 | 79    | 84    | 92    | 100   | 100   | 100   | 800                         | 75.350                  |
| Pigüé                    |       | 78.000                 | 60    | 65    | 65    | 70    | 70    | 72    | 27.000                      | 36.720                  |
| Salliqueló               |       | 125.000                | 5     | 10    | 20    | 22    | 23    | 23    | 75.000                      | 11.500                  |
| Tandil                   |       | 148.500                | -     | -     | -     | -     | -     | 12    | 71.000                      | 9.080                   |
| Tres Arroyos             |       | 130.000                | -     | -     | -     | -     | -     | -     | -                           | -                       |
| 25 de Mayo               |       | 120.000                | 65    | 70    | 96    | 96    | 96    | 96    | 19.500                      | 96.640                  |
| BUENOS AIRES             | 15/16 | 1.599.000              | 46    | 50    | 57    | 64    | 64    | 66    | 328.140                     | 854.970                 |
|                          | 14/15 | 1.561.250              | 69    | 78    | 81    | 86    | 88    | 92    | -                           | -                       |
| Laboulaye                |       | 367.000                | 91    | 93    | 94    | 96    | 96    | 96    | 55.000                      | 299.330                 |
| Marcos Juárez            |       | 165.000                | 67    | 68    | 83    | 86    | 89    | 89    | 28.000                      | 124.740                 |
| Río Cuarto               |       | 415.400                | 16    | 18    | 19    | 20    | 21    | 21    | 84.500                      | 69.490                  |
| San Francisco            |       | 454.000                | 23    | 26    | 30    | 36    | 38    | 40    | 47.000                      | 162.560                 |
| Villa María              |       | 298.200                | 5     | 7     | 8     | 8     | 11    | 16    | 70.000                      | 35.690                  |
| CORDOBA                  | 15/16 | 1.699.600              | 38    | 40    | 43    | 46    | 47    | 49    | 284.500                     | 691.810                 |
|                          | 14/15 | 1.879.800              | 54    | 55    | 58    | 64    | 65    | 69    | -                           | -                       |
| Paraná                   |       | 71.500                 | 100   | 100   | 100   | 100   | 100   | 100   | 12.100                      | 59.400                  |
| Rosario del Tala         |       | 141.000                | 92    | 94    | 96    | 98    | 100   | 100   | 11.000                      | 130.000                 |
| ENTRE RIOS               | 15/16 | 212.500                | 95    | 96    | 97    | 99    | 100   | 100   | 23.100                      | 189.400                 |
|                          | 14/15 | 239.200                | 99    | 99    | 99    | 99    | 100   | 100   | -                           | -                       |
| General Pico             |       | 358.800                | 58    | 63    | 68    | 73    | 75    | 75    | 177.400                     | 158.330                 |
| Santa Rosa               |       | 134.000                | 6     | 8     | 13    | 22    | 22    | 26    | 14.000                      | 31.540                  |
| LA PAMPA                 | 15/16 | 492.800                | 39    | 43    | 48    | 55    | 56    | 57    | 191.400                     | 189.870                 |
|                          | 14/15 | 370.400                | 64    | 66    | 72    | 74    | 80    | 87    | -                           | -                       |
| Avellaneda               |       | 84.000                 | 27    | 27    | 27    | 27    | 27    | 27    | 16.300                      | 18.370                  |
| Cañada de Gómez          |       | 126.000                | 68    | 68    | 68    | 68    | 68    | 68    | 40.000                      | 58.480                  |
| Casilda                  |       | 51.800                 | 70    | 70    | 70    | 70    | 72    | 73    | -                           | 37.640                  |
| Rafaela                  |       | 135.000                | 52    | 52    | 52    | 57    | 60    | 60    | 48.000                      | 52.250                  |
| Venado Tuerto            |       | 125.000                | 60    | 75    | 82    | 87    | 95    | 95    | 8.000                       | 111.150                 |
| SANTA FE                 | 15/16 | 521.800                | 56    | 60    | 62    | 65    | 68    | 68    | 112.300                     | 277.890                 |
|                          | 14/15 | 685.850                | 58    | 59    | 63    | 67    | 70    | 75    | -                           | -                       |
| CATAMARCA                |       | 8.600                  | 30    | 35    | 50    | 62    | 71    | 71    | 300                         | 5.790                   |
| CORRIENTES               |       | 12.000                 | -     | -     | 20    | 30    | 35    | 35    | 2.000                       | 3.500                   |
| CHACO (Pcia. R. S. Peña) |       | 70.030                 | 2     | 3     | 23    | 27    | 31    | 31    | 13.030                      | 25.610                  |
| CHACO (Charata)          |       | 75.000                 | 5     | 6     | 7     | 18    | 28    | 28    | 2.120                       | 20.750                  |
| FORMOSA                  |       | 38.390                 | -     | -     | 20    | 30    | 40    | 40    | 16.390                      | 8.800                   |
| JUJUY                    |       | 7.130                  | -     | -     | -     | -     | -     | -     | 500                         | -                       |
| MISIONES                 |       | 30.800                 | 95    | 97    | 98    | 100   | 100   | 100   | 830                         | 22.690                  |
| SALTA                    |       | 224.170                | -     | -     | -     | -     | -     | 3     | 16.000                      | 7.030                   |
| SAN LUIS                 |       | 260.000                | 8     | 10    | 11    | 39    | 43    | 43    | 19.000                      | 106.050                 |
| SANTIAGO del ESTERO      |       | 133.800                | 32    | 43    | 43    | 50    | 59    | 59    | 1.700                       | 79.270                  |
| SGO del ESTERO (Quimilí) |       | 530.000                | 5     | 8     | 16    | 23    | 25    | 42    | 25.000                      | 210.740                 |
| TUCUMAN                  |       | 74.950                 | 1     | 1     | 7     | 17    | 28    | 38    | 2.880                       | 23.430                  |
| TOTAL PAIS               | 15/16 | 5.990.570              | 36    | 39    | 43    | 49    | 51    | 54    | 1.039.190                   | 2.717.600               |
|                          | 14/15 | 6.033.450              | 52    | 56    | 59    | 63    | 66    | 71    | -                           | -                       |

(\*) Cifras Provisorias

Las AREAS están expresadas en hectáreas.

ESTIMACIONES AGRICOLAS

Min. De Agroindustria





| AVANCE DE LA COSECHA DE SOJA |              |                     |            |            |            |            |            |            |                    |                    |                      |
|------------------------------|--------------|---------------------|------------|------------|------------|------------|------------|------------|--------------------|--------------------|----------------------|
| CAMPAÑA: 2015/2016 (*)       |              |                     |            |            |            |            |            |            |                    |                    |                      |
| DELEGACION                   |              | AREA SEMBRADA<br>Ha | 02/06<br>% | 09/06<br>% | 16/06<br>% | 23/06<br>% | 30/06<br>% | 07/07<br>% | AREA PERDIDA<br>Ha | AREA FORRAJE<br>Ha | AREA COSECHADA<br>Ha |
| Bahía Blanca                 | 1ª           | -                   | -          | -          | -          | -          | -          | -          | -                  | -                  | -                    |
| Bahía Blanca                 | 2ª           | -                   | -          | -          | -          | -          | -          | -          | -                  | -                  | -                    |
| Bolívar                      | 1ª           | 320.000             | 92         | 100        | 100        | 100        | 100        | 100        | -                  | -                  | 320.000              |
| Bolívar                      | 2ª           | 85.150              | 30         | 42         | 77         | 100        | 100        | 100        | -                  | -                  | 85.150               |
| Bragado                      | 1ª           | 464.570             | 100        | 100        | 100        | 100        | 100        | 100        | -                  | -                  | 464.640              |
| Bragado                      | 2ª           | 64.930              | 60         | 65         | 95         | 100        | 100        | 100        | -                  | -                  | 89.370               |
| Bragado                      | F            | 7.430               | -          | -          | -          | -          | -          | -          | -                  | 7.430              | -                    |
| Gral. Madariaga              | 1ª           | 105.400             | 98         | 99         | 100        | 100        | 100        | 100        | -                  | -                  | 105.400              |
| Gral. Madariaga              | 2ª           | 18.700              | 41         | 45         | 91         | 100        | 100        | 100        | 1.700              | -                  | 17.000               |
| Junín                        | 1ª           | 508.000             | 95         | 95         | 100        | 100        | 100        | 100        | -                  | -                  | 508.000              |
| Junín                        | 2ª           | 81.900              | 95         | 95         | 95         | 100        | 100        | 100        | -                  | -                  | 81.900               |
| La Plata                     | 1ª           | 72.295              | 92         | 97         | 100        | 100        | 100        | 100        | -                  | -                  | 72.285               |
| La Plata                     | 2ª           | 26.055              | 32         | 46         | 60         | 80         | 92         | 92         | -                  | -                  | 24.342               |
| La Plata                     | F            | 3.490               | -          | -          | -          | -          | -          | -          | -                  | 3.490              | -                    |
| Lincoln                      | 1ª           | 762.000             | 92         | 95         | 96         | 98         | 98         | 98         | 15.500             | -                  | 729.629              |
| Lincoln                      | 2ª           | 185.200             | 85         | 87         | 93         | 97         | 97         | 97         | 7.408              | -                  | 172.049              |
| Lincoln                      | F            | 15.500              | -          | -          | -          | -          | -          | -          | -                  | 15.500             | -                    |
| Pehuajó                      | 1ª           | 566.900             | 87         | 90         | 100        | 100        | 100        | 100        | 26.600             | -                  | 540.300              |
| Pehuajó                      | 2ª           | 172.200             | 52         | 54         | 100        | 100        | 100        | 100        | -                  | -                  | 172.200              |
| Pehuajó                      | F            | 16.500              | -          | -          | -          | -          | -          | -          | -                  | 16.500             | -                    |
| Pergamino                    | 1ª           | 722.400             | 100        | 100        | 100        | 100        | 100        | 100        | -                  | -                  | 722.400              |
| Pergamino                    | 2ª           | 144.200             | 76         | 78         | 95         | 100        | 100        | 100        | -                  | -                  | 144.200              |
| Pergamino                    | F            | -                   | -          | -          | -          | -          | -          | -          | -                  | -                  | -                    |
| Pigüé                        | 1ª           | 149.000             | 60         | 65         | 65         | 70         | 75         | 90         | 2.500              | -                  | 131.850              |
| Pigüé                        | 2ª           | 17.300              | 40         | 45         | 45         | 55         | 55         | 90         | 200                | -                  | 15.390               |
| Salliqueló                   | 1ª           | 260.000             | 87         | 90         | 92         | 100        | 100        | 100        | -                  | -                  | 260.000              |
| Salliqueló                   | 2ª           | 42.000              | 30         | 35         | 40         | 82         | 90         | 90         | -                  | -                  | 37.699               |
| Salliqueló                   | F            | 5.000               | -          | -          | -          | -          | -          | -          | -                  | 5.000              | -                    |
| Tandil                       | 1ª           | 518.500             | 95         | 95         | 95         | 90         | 94         | 98         | 8.800              | -                  | 499.098              |
| Tandil                       | 2ª           | 210.000             | 22         | 22         | 22         | 57         | 63         | 81         | 6.500              | -                  | 165.181              |
| Tres Arroyos                 | 1ª           | 500.000             | 30         | 30         | 35         | 48         | 48         | 55         | -                  | -                  | 275.050              |
| Tres Arroyos                 | 2ª           | 300.000             | -          | -          | -          | 8          | 10         | 13         | -                  | -                  | 38.550               |
| 25 de Mayo                   | 1ª           | 439.500             | 100        | 100        | 100        | 100        | 100        | 100        | 7.400              | -                  | 432.100              |
| 25 de Mayo                   | 2ª           | 59.000              | 28         | 50         | 96         | 96         | 96         | 100        | 2.650              | -                  | 56.350               |
| <b>BUENOS AIRES</b>          | <b>15/16</b> | <b>6.843.120</b>    | <b>78</b>  | <b>80</b>  | <b>85</b>  | <b>89</b>  | <b>89</b>  | <b>91</b>  | <b>79.258</b>      | <b>47.920</b>      | <b>6.157.133</b>     |
| <b>BUENOS AIRES</b>          | <b>14/15</b> | <b>6.584.272</b>    | <b>96</b>  | <b>98</b>  | <b>99</b>  | <b>99</b>  | <b>99</b>  | <b>100</b> | <b>-</b>           | <b>-</b>           | <b>-</b>             |
| Laboulaye                    | 1ª           | 675.000             | 95         | 100        | 100        | 100        | 100        | 100        | 20.000             | -                  | 655.000              |
| Laboulaye                    | 2ª           | 125.000             | 50         | 72         | 80         | 90         | 90         | 90         | 5.000              | -                  | 108.000              |
| M. Juárez                    | 1ª           | 974.800             | 99         | 99         | 100        | 100        | 100        | 100        | 149.700            | -                  | 825.100              |
| M. Juárez                    | 2ª           | 235.000             | 96         | 98         | 99         | 99         | 100        | 100        | 5.500              | -                  | 229.500              |
| M. Juárez                    | F            | 100                 | -          | -          | -          | -          | -          | -          | -                  | 100                | -                    |
| Río Cuarto                   | 1ª           | 1.349.200           | 76         | 78         | 95         | 98         | 98         | 99         | 21.000             | -                  | 1.314.918            |
| Río Cuarto                   | 2ª           | 81.000              | 46         | 48         | 86         | 97         | 97         | 97         | 2.500              | -                  | 76.200               |
| S. Francisco                 | 1ª           | 1.069.000           | 92         | 95         | 98         | 100        | 100        | 100        | 87.900             | -                  | 981.100              |
| S. Francisco                 | 2ª           | 355.500             | 56         | 58         | 89         | 95         | 97         | 98         | -                  | -                  | 348.390              |
| V. María                     | 1ª           | 771.200             | 95         | 100        | 100        | 100        | 100        | 100        | 3.600              | -                  | 767.600              |
| V. María                     | 2ª           | 174.400             | 85         | 90         | 93         | 97         | 98         | 98         | 900                | -                  | 170.204              |
| <b>CORDOBA</b>               | <b>15/16</b> | <b>5.810.200</b>    | <b>86</b>  | <b>89</b>  | <b>97</b>  | <b>99</b>  | <b>99</b>  | <b>99</b>  | <b>296.100</b>     | <b>100</b>         | <b>5.476.012</b>     |
| <b>CORDOBA</b>               | <b>14/15</b> | <b>5.413.330</b>    | <b>99</b>  | <b>99</b>  | <b>100</b> | <b>100</b> | <b>100</b> | <b>100</b> | <b>-</b>           | <b>-</b>           | <b>-</b>             |
| Paraná                       | 1ª           | 392.000             | 100        | 100        | 100        | 100        | 100        | 100        | 102.500            | -                  | 289.500              |
| Paraná                       | 2ª           | 117.000             | 91         | 95         | 100        | 100        | 100        | 100        | 25.000             | -                  | 92.000               |
| R. del Tala                  | 1ª           | 900.000             | 96         | 99         | 100        | 100        | 100        | 100        | 53.000             | -                  | 847.000              |
| R. del Tala                  | 2ª           | 120.000             | 88         | 95         | 100        | 100        | 100        | 100        | 3.500              | -                  | 116.500              |
| R. del Tala                  | F            | -                   | -          | -          | -          | -          | -          | -          | -                  | -                  | -                    |
| <b>ENTRE RIOS</b>            | <b>15/16</b> | <b>1.529.000</b>    | <b>96</b>  | <b>98</b>  | <b>100</b> | <b>100</b> | <b>100</b> | <b>100</b> | <b>184.000</b>     | <b>-</b>           | <b>1.345.000</b>     |
| <b>ENTRE RIOS</b>            | <b>14/15</b> | <b>1.564.990</b>    | <b>99</b>  | <b>100</b> | <b>100</b> | <b>100</b> | <b>100</b> | <b>100</b> | <b>-</b>           | <b>-</b>           | <b>-</b>             |
| General Pico                 | 1ª           | 339.900             | 82         | 91         | 96         | 98         | 98         | 98         | 17.400             | -                  | 372.814              |
| General Pico                 | 2ª           | 52.200              | 13         | 33         | 55         | 80         | 91         | 94         | 2.100              | -                  | 30.058               |
| Santa Rosa                   | 1ª           | 90.000              | 49         | 55         | 77         | 84         | 84         | 86         | -                  | -                  | 77.310               |
| Santa Rosa                   | 2ª           | 22.000              | 2          | 6          | 17         | 28         | 50         | 80         | -                  | -                  | 17.600               |
| <b>LA PAMPA</b>              | <b>15/16</b> | <b>504.100</b>      | <b>69</b>  | <b>78</b>  | <b>86</b>  | <b>91</b>  | <b>93</b>  | <b>95</b>  | <b>19.500</b>      | <b>-</b>           | <b>497.782</b>       |
| <b>LA PAMPA</b>              | <b>14/15</b> | <b>484.900</b>      | <b>79</b>  | <b>91</b>  | <b>95</b>  | <b>100</b> | <b>100</b> | <b>100</b> | <b>-</b>           | <b>-</b>           | <b>-</b>             |
| Avellaneda                   | 1ª           | 161.500             | 86         | 96         | 98         | 100        | 100        | 100        | 24.900             | -                  | 136.600              |
| Avellaneda                   | 2ª           | 54.300              | 58         | 86         | 90         | 94         | 99         | 99         | 9.700              | -                  | 44.074               |
| C. de Gómez                  | 1ª           | 730.000             | 81         | 84         | 96         | 100        | 100        | 100        | 160.000            | -                  | 570.000              |
| C. de Gómez                  | 2ª           | 229.500             | 53         | 55         | 100        | 100        | 100        | 100        | -                  | -                  | 229.500              |
| Casilda                      | 1ª           | 609.500             | 99         | 99         | 99         | 100        | 100        | 100        | 34.600             | -                  | 574.900              |
| Casilda                      | 2ª           | 121.600             | 98         | 99         | 100        | 100        | 100        | 100        | -                  | -                  | 121.600              |
| Rafaela                      | 1ª           | 730.000             | 85         | 90         | 96         | 99         | 100        | 100        | 50.000             | -                  | 680.000              |
| Rafaela                      | 2ª           | 145.000             | 65         | 73         | 84         | 95         | 100        | 100        | 20.000             | -                  | 125.000              |
| V. Tuerto                    | 1ª           | 552.245             | 100        | 100        | 100        | 100        | 100        | 100        | 37.085             | -                  | 515.160              |
| V. Tuerto                    | 2ª           | 92.000              | 60         | 70         | 95         | 98         | 100        | 100        | 9.300              | -                  | 82.700               |
| <b>SANTA FE</b>              | <b>15/16</b> | <b>3.425.645</b>    | <b>86</b>  | <b>89</b>  | <b>97</b>  | <b>99</b>  | <b>99</b>  | <b>99</b>  | <b>345.585</b>     | <b>-</b>           | <b>3.079.534</b>     |
| <b>SANTA FE</b>              | <b>14/15</b> | <b>3.224.550</b>    | <b>99</b>  | <b>99</b>  | <b>100</b> | <b>100</b> | <b>100</b> | <b>100</b> | <b>-</b>           | <b>-</b>           | <b>-</b>             |
| CATAMARCA                    |              | 24.400              | 70         | 85         | 91         | 100        | 100        | 100        | -                  | -                  | 24.400               |
| CORRIENTES                   |              | 15.000              | 75         | 80         | 90         | 100        | 100        | 100        | -                  | -                  | 15.000               |
| PCIA. R. S. PEÑA             |              | 193.940             | 96         | 96         | 100        | 100        | 100        | 100        | 10.703             | -                  | 183.237              |
| CHARATA (Chaco)              |              | 390.000             | 76         | 87         | 93         | 99         | 100        | 100        | 9.000              | -                  | 349.000              |
| FORMOSA                      |              | 15.035              | 90         | 95         | 100        | 100        | 100        | 100        | -                  | -                  | 15.035               |
| JUJUY                        |              | 6.840               | 70         | 81         | 99         | 99         | 99         | 99         | -                  | -                  | 6.745                |
| MISIONES                     |              | 1.300               | 100        | 100        | 100        | 100        | 100        | 100        | 35                 | -                  | 1.515                |
| SALTA                        |              | 441.140             | 70         | 80         | 89         | 99         | 100        | 100        | -                  | -                  | 441.140              |
| SAN LUIS                     | 1º           | 395.500             | 76         | 78         | 95         | 99         | 100        | 100        | 8.800              | -                  | 386.700              |
| SAN LUIS                     | 2º           | 1.150               | 69         | 71         | 100        | 100        | 100        | 100        | -                  | -                  | 1.150                |
| S. ESTERO                    |              | 134.500             | 100        | 100        | 100        | 100        | 100        | 100        | -                  | -                  | 134.500              |
| QUIMILI (S. del Est.)        |              | 730.000             | 94         | 96         | 100        | 100        | 100        | 100        | 40.000             | -                  | 690.000              |
| TUCUMAN                      |              | 192.600             | 78         | 86         | 93         | 100        | 100        | 100        | 370                | -                  | 192.230              |
| <b>TOTAL PAIS</b>            | <b>15/16</b> | <b>20.653.470</b>   | <b>83</b>  | <b>86</b>  | <b>93</b>  | <b>95</b>  | <b>96</b>  | <b>97</b>  | <b>993.351</b>     | <b>48.020</b>      | <b>18.996.113</b>    |
| <b>TOTAL PAIS</b>            | <b>14/15</b> | <b>19.792.100</b>   | <b>96</b>  | <b>98</b>  | <b>99</b>  | <b>99</b>  | <b>99</b>  | <b>100</b> | <b>-</b>           | <b>-</b>           | <b>-</b>             |

(\*) Cifras provisionarias

Las áreas están expresadas en hectáreas

ESTIMACIONES AGRICOLAS

Min. De Agroindustria



AVANCE DE LA COSECHA DE SORGO

CAMPAÑA: 2015/2016(\*)

| DELEGACION                |       | AREA<br>SEMBRADA<br>Has | 02/06<br>% | 09/06<br>% | 16/06<br>% | 23/06<br>% | 30/06<br>% | 07/07<br>% | AREA<br>NO COSECHABLE<br>Has | AREA<br>COSECHADA<br>Has |
|---------------------------|-------|-------------------------|------------|------------|------------|------------|------------|------------|------------------------------|--------------------------|
| Bahía Blanca              |       | 3.950                   | -          | -          | -          | -          | -          | -          | 3.950                        | -                        |
| Bolívar                   |       | 8.000                   | -          | -          | -          | 100        | 100        | 100        | -                            | 8.000                    |
| Bragado                   |       | 7.140                   | 50         | 55         | 100        | 100        | 100        | 100        | 671                          | 1.890                    |
| General Madariaga         |       | -                       | -          | -          | -          | -          | -          | -          | -                            | -                        |
| Junín                     |       | 8.400                   | 90         | 95         | 100        | 100        | 100        | 100        | 2.700                        | 8.400                    |
| La Plata                  |       | 6.500                   | 30         | 43         | 60         | 80         | 90         | 90         | 3.500                        | 2.700                    |
| Lincoln                   |       | 12.670                  | 64         | 66         | 74         | 84         | 87         | 96         | 8.050                        | 4.450                    |
| Pehuajó                   |       | 1.450                   | 52         | 54         | 100        | 100        | 100        | 100        | 850                          | 600                      |
| Pergamino                 |       | 8.850                   | 86         | 88         | 97         | 100        | 100        | 100        | -                            | 8.850                    |
| Pigüé                     |       | 18.300                  | 40         | 45         | 45         | 50         | 50         | 50         | 11.200                       | 3.550                    |
| Salliqueló                |       | 40.000                  | -          | -          | -          | 19         | 34         | 34         | -                            | 13.700                   |
| Tandil                    |       | 10.300                  | -          | -          | -          | -          | -          | -          | 3.650                        | -                        |
| Tres Arroyos              |       | -                       | -          | -          | -          | -          | -          | -          | -                            | -                        |
| 25 de Mayo                |       | 4.800                   | 22         | 51         | 100        | 100        | 100        | 100        | -                            | 4.800                    |
| BUENOS AIRES              | 15/16 | 130.360                 | 26         | 29         | 35         | 53         | 60         | 61         | 34.571                       | 56.940                   |
|                           | 14/15 | 141.570                 | 68         | 77         | 81         | 85         | 87         | 89         | -                            | -                        |
| Laboulaye                 |       | 36.000                  | -          | -          | 5          | 15         | 15         | 15         | 16.000                       | 3.030                    |
| Marcos Juárez             |       | 15.500                  | 12         | 12         | 12         | 12         | 22         | 22         | 4.000                        | 2.480                    |
| Río Cuarto                |       | 50.180                  | 1          | 1          | 4          | 9          | 17         | 17         | -                            | 8.530                    |
| San Francisco             |       | 38.000                  | 84         | 86         | 100        | 100        | 100        | 100        | 8.000                        | 30.000                   |
| Villa María               |       | 56.000                  | -          | -          | 5          | 22         | 32         | 48         | -                            | 26.950                   |
| CORDOBA                   | 15/16 | 195.680                 | 16         | 17         | 22         | 30         | 37         | 42         | 28.000                       | 70.990                   |
|                           | 14/15 | 183.906                 | 53         | 61         | 74         | 80         | 81         | 83         | -                            | -                        |
| Paraná                    |       | 57.000                  | 100        | 100        | 100        | 100        | 100        | 100        | 7.700                        | 49.300                   |
| Rosario del Tala          |       | 41.500                  | 80         | 85         | 91         | 98         | 100        | 100        | 4.500                        | 37.000                   |
| ENTRE RIOS                | 15/16 | 98.500                  | 91         | 94         | 96         | 99         | 100        | 100        | 12.200                       | 86.300                   |
|                           | 14/15 | 93.050                  | 97         | 100        | 100        | 100        | 100        | 100        | -                            | -                        |
| General Pico              |       | 12.700                  | 17         | 32         | 57         | 70         | 80         | 80         | 300                          | 4.080                    |
| Santa Rosa                |       | 20.000                  | 1          | 4          | 15         | 17         | 17         | 17         | 5.000                        | 3.480                    |
| LA PAMPA                  | 15/16 | 32.700                  | 4          | 10         | 23         | 28         | 30         | 30         | 5.300                        | 7.560                    |
|                           | 14/15 | 39.900                  | 54         | 76         | 85         | 89         | 95         | 96         | -                            | -                        |
| Avellaneda                |       | 58.200                  | 50         | 63         | 68         | 73         | 84         | 86         | 19.000                       | 33.590                   |
| Cañada de Gómez           |       | 9.000                   | 84         | 86         | 100        | 100        | 100        | 100        | -                            | 9.000                    |
| Casilda                   |       | 4.300                   | 100        | 100        | 100        | 100        | 100        | 100        | -                            | 4.300                    |
| Rafaela                   |       | 68.000                  | 70         | 78         | 92         | 97         | 100        | 100        | 26.000                       | 42.000                   |
| Venado Tuerto             |       | 10.700                  | 100        | 100        | 100        | 100        | 100        | 100        | -                            | 10.700                   |
| SANTA FE                  | 15/16 | 150.200                 | 68         | 76         | 85         | 89         | 94         | 95         | 45.000                       | 99.590                   |
|                           | 14/15 | 145.300                 | 83         | 85         | 87         | 92         | 95         | 96         | -                            | -                        |
| CATAMARCA                 |       | 400                     | 100        | 100        | 100        | 100        | 100        | 100        | 200                          | 200                      |
| CORRIENTES                |       | 4.500                   | 8          | 12         | 25         | 40         | 60         | 60         | 1.000                        | 2.100                    |
| Pci. R. S. PEÑA (Chaco)   |       | 22.850                  | 3          | 10         | 46         | 60         | 78         | 78         | 6.850                        | 12.550                   |
| CHARATA (Chaco)           |       | 41.500                  | 26         | 27         | 27         | 30         | 33         | 33         | 1.500                        | 13.200                   |
| FORMOSA                   |       | 9.500                   | 5          | 15         | 30         | 60         | 70         | 70         | 6.500                        | 2.100                    |
| JUJUY                     |       | -                       | -          | -          | -          | -          | -          | -          | -                            | -                        |
| MISIONES                  |       | -                       | -          | -          | -          | -          | -          | -          | -                            | -                        |
| SALTA                     |       | -                       | -          | -          | -          | -          | -          | -          | -                            | -                        |
| SAN LUIS                  |       | 26.300                  | 27         | 30         | 71         | 87         | 87         | 87         | 17.300                       | 7.860                    |
| SANTIAGO DEL ESTERO       |       | 53.000                  | 99         | 100        | 100        | 100        | 100        | 100        | 1.800                        | 51.200                   |
| QUIMILI (Sgo. Del Estero) |       | 105.000                 | -          | -          | 12         | 16         | 20         | 25         | 25.000                       | 20.000                   |
| TUCUMAN                   |       | 5.600                   | 70         | 92         | 96         | 100        | 100        | 100        | 2.850                        | 2.750                    |
| TOTAL PAIS                | 15/16 | 876.090                 | 39         | 42         | 49         | 56         | 61         | 63         | 188.071                      | 433.340                  |
|                           | 14/15 | 840.938                 | 55         | 62         | 67         | 70         | 73         | 76         | -                            | -                        |

(\*) Cifras Provisorias

Las AREAS están expresadas en hectáreas.

ESTIMACIONES AGRICOLAS

MIN. de AGROINDUSTRIA





AVANCE DE LA SIEMBRA DE CEBADA

CAMPAÑA: 2016/2017 (\*)

| DELEGACION        |       | AREA<br>A SEMBRAR<br>Ha | 02/06<br>% | 09/06<br>% | 16/06<br>% | 23/06<br>% | 30/06<br>% | 07/07<br>% | AREA<br>SEMBRADA<br>Has |
|-------------------|-------|-------------------------|------------|------------|------------|------------|------------|------------|-------------------------|
| Bahía Blanca      |       | 42.780                  | -          | -          | 34         | 65         | 79         | 93         | 39.614                  |
| Bolívar           |       | 40.100                  | -          | -          | 44         | 66         | 100        | 100        | 40.100                  |
| Bragado           |       | 29.700                  | -          | -          | 15         | 25         | 40         | 40         | 11.880                  |
| General Madariaga |       | 5.500                   | -          | -          | -          | -          | 36         | 36         | 1.991                   |
| Junín             |       | 13.500                  | -          | -          | -          | 10         | 10         | 10         | 1.350                   |
| La Plata          |       | 13.390                  | -          | -          | 11         | 24         | 29         | 29         | 3.933                   |
| Lincoln           |       | 35.650                  | -          | -          | 8          | 29         | 47         | 57         | 20.199                  |
| Pehuajó           |       | 68.500                  | 27         | 40         | 60         | 94         | 100        | 100        | 68.500                  |
| Pergamino         |       | 6.400                   | 42         | 52         | 66         | 100        | 100        | 100        | 6.400                   |
| Pigüé             |       | 120.000                 | -          | -          | -          | -          | -          | -          | -                       |
| Salliqueló        |       | 55.100                  | -          | -          | -          | 20         | 40         | 63         | 34.950                  |
| Tandil            |       | 210.000                 | -          | -          | -          | 4          | 4          | 30         | 63.315                  |
| T.Arroyos         |       | 467.500                 | -          | -          | -          | -          | -          | -          | -                       |
| 25 de Mayo        |       | 29.000                  | 10         | 18         | 58         | 95         | 95         | 96         | 27.950                  |
| BUENOS AIRES      | 16/17 | 1.137.120               | 2          | 3          | 9          | 17         | 21         | 28         | 320.182                 |
|                   | 15/16 | 1.272.466               | 8          | 18         | 32         | 44         | 66         | 77         | -                       |
| Laboulaye         |       | 4.200                   | 29         | 44         | 84         | 88         | 88         | 88         | 3.705                   |
| M. Juárez         |       | 13.000                  | 34         | 34         | 36         | 46         | 75         | 76         | 9.862                   |
| Río Cuarto        |       | -                       | -          | -          | -          | 20         | 80         | 80         | -                       |
| S. Francisco      |       | 16.500                  | 86         | 90         | 100        | 100        | 100        | 100        | 16.500                  |
| Villa María       |       | 400                     | 7          | 15         | 100        | 100        | 100        | 100        | 400                     |
| CORDOBA           | 16/17 | 34.100                  | 58         | 62         | 74         | 78         | 89         | 89         | 30.467                  |
|                   | 15/16 | 56.590                  | 17         | 26         | 55         | 59         | 83         | 86         | -                       |
| Paraná            |       | 4.000                   | 50         | 100        | 100        | 100        | 100        | 100        | 4.000                   |
| R. del Tala       |       | -                       | -          | -          | -          | -          | -          | -          | -                       |
| ENTRE RIOS        | 16/17 | 4.000                   | 50         | 100        | 100        | 100        | 100        | 100        | 4.000                   |
|                   | 15/16 | 4.800                   | 83         | 100        | 100        | 100        | 100        | 100        | -                       |
| General Pico      |       | 29.300                  | -          | -          | 8          | 28         | 49         | 51         | 15.019                  |
| Santa Rosa        |       | 8.500                   | -          | -          | -          | -          | -          | 100        | 8.500                   |
| LA PAMPA          | 16/17 | 37.800                  | -          | -          | 6          | 22         | 38         | 62         | 23.519                  |
|                   | 15/16 | 103.980                 | -          | -          | -          | -          | 27         | 52         | -                       |
| Avellaneda        |       | -                       | -          | -          | -          | -          | -          | -          | -                       |
| C. de Gómez       |       | 7.000                   | -          | -          | -          | -          | -          | -          | -                       |
| Casilda           |       | 10.000                  | -          | -          | -          | 49         | 66         | 72         | 7.200                   |
| Rafaela           |       | -                       | -          | -          | -          | -          | -          | -          | -                       |
| V. Tuerto         |       | 9.500                   | -          | -          | 5          | 25         | 70         | 72         | 6.840                   |
| SANTA FE          | 16/17 | 26.500                  | -          | -          | 2          | 27         | 50         | 53         | 14.040                  |
|                   | 15/16 | 29.585                  | 22         | 26         | 44         | 65         | 71         | 87         | -                       |
| SAN LUIS          | 16/17 | -                       | -          | -          | -          | -          | -          | -          | -                       |
|                   | 15/16 | -                       | -          | -          | -          | -          | -          | -          | -                       |
| TOTAL PAIS        | 16/17 | 1.239.520               | 4          | 5          | 11         | 19         | 25         | 32         | 392.208                 |
|                   | 15/16 | 1.467.421               | 9          | 18         | 31         | 43         | 64         | 76         | -                       |

(\*) Cifras Provisorias

Las AREAS están expresadas en hectáreas.

ESTIMACIONES AGRICOLAS

Ministerio de AGROINDUSTRIA



| AVANCE DE LA SIEMBRA DE TRIGO |           |                          |            |            |            |            |            |            |                         |  |
|-------------------------------|-----------|--------------------------|------------|------------|------------|------------|------------|------------|-------------------------|--|
| CAMPAÑA: 2016/2017(*)         |           |                          |            |            |            |            |            |            |                         |  |
| DELEGACION                    |           | AREA<br>A SEMBRAR<br>Has | 02/06<br>% | 09/06<br>% | 16/06<br>% | 23/06<br>% | 30/06<br>% | 07/07<br>% | AREA<br>SEMBRADA<br>Has |  |
| Bahía Blanca                  | T. Pan    | 113.574                  | 5          | 5          | 13         | 37         | 46         | 66         | 74.470                  |  |
|                               | T. Fideos | 1.100                    | -          | -          | -          | -          | -          | -          | -                       |  |
| Bolívar                       | T. Pan    | 95.000                   | -          | -          | 26         | 36         | 56         | 76         | 59.900                  |  |
|                               | T. Fideos | 3.000                    | -          | -          | 30         | 100        | 100        | 100        | 3.000                   |  |
| Bragado                       |           | 80.000                   | -          | -          | 15         | 25         | 40         | 40         | 30.520                  |  |
| General Madariaga             |           | 28.500                   | -          | -          | -          | -          | 14         | 14         | 3.920                   |  |
| Junín                         |           | 90.000                   | 5          | 10         | 18         | 25         | 30         | 30         | 30.840                  |  |
| La Plata                      |           | 11.000                   | -          | -          | 8          | 18         | 23         | 23         | 2.490                   |  |
| Lincoln                       |           | 107.295                  | -          | -          | 8          | 29         | 49         | 58         | 77.220                  |  |
| Pehuajó                       | T. Pan    | 99.800                   | -          | -          | 17         | 42         | 59         | 61         | 61.900                  |  |
|                               | T. Fideos |                          | -          | -          | -          | -          | -          | -          | -                       |  |
| Pergamino                     |           | 120.150                  | 24         | 26         | 50         | 77         | 93         | 100        | 120.150                 |  |
| Pigüé                         | T. Pan    | 320.000                  | -          | -          | -          | -          | -          | -          | -                       |  |
|                               | T. Fideos | 8.000                    | -          | -          | -          | -          | -          | -          | -                       |  |
| Salliqueló                    | T. Pan    | 170.000                  | -          | -          | -          | 8          | 21         | 43         | 72.400                  |  |
|                               | T. Fideos | 2.000                    | -          | -          | -          | -          | 36         | 78         | 1.550                   |  |
| Tandil                        | T. Pan    | 180.000                  | -          | -          | -          | 1          | 2          | 14         | 25.900                  |  |
|                               | T. Fideos | 13.000                   | -          | -          | -          | -          | -          | -          | -                       |  |
| T.Arroyos                     | T. Pan    | 296.000                  | -          | -          | -          | 2          | 2          | 2          | 7.190                   |  |
|                               | T. Fideos | 44.990                   | -          | -          | -          | -          | -          | -          | -                       |  |
| 25 de Mayo                    |           | 65.800                   | -          | -          | 17         | 39         | 46         | 46         | 30.460                  |  |
| BUENOS AIRES                  | 16/17     | 1.849.209                | 2          | 2          | 9          | 18         | 25         | 32         | 601.910                 |  |
|                               | 15/16     | 1.510.750                | 5          | 13         | 25         | 37         | 46         | 60         | -                       |  |
| Laboulaye                     |           | 180.000                  | 15         | 25         | 30         | 46         | 58         | 63         | 113.000                 |  |
| M. Juárez                     |           | 362.000                  | 17         | 34         | 55         | 73         | 94         | 94         | 349.600                 |  |
| Río Cuarto                    |           | 163.150                  | -          | -          | 16         | 51         | 76         | 76         | 131.010                 |  |
| S. Francisco                  |           | 410.000                  | 31         | 33         | 70         | 89         | 95         | 100        | 416.000                 |  |
| Villa María                   |           | 285.000                  | 14         | 19         | 88         | 94         | 97         | 97         | 262.500                 |  |
| CORDOBA                       | 16/17     | 1.400.150                | 18         | 26         | 58         | 76         | 88         | 90         | 1.272.110               |  |
|                               | 15/16     | 1.061.240                | 47         | 57         | 73         | 80         | 91         | 94         | -                       |  |
| Paraná                        |           | 146.000                  | 9          | 18         | 26         | 41         | 84         | 84         | 123.050                 |  |
| R. del Tala                   |           | 167.000                  | 8          | 14         | 32         | 49         | 59         | 59         | 98.850                  |  |
| ENTRE RIOS                    | 16/17     | 313.000                  | 8          | 16         | 29         | 46         | 71         | 71         | 221.900                 |  |
|                               | 15/16     | 234.050                  | 8          | 13         | 17         | 17         | 38         | 53         | -                       |  |
| General Pico                  |           | 200.000                  | -          | -          | 8          | 30         | 53         | 58         | 93.770                  |  |
| Santa Rosa                    |           | 200.000                  | -          | -          | 21         | 55         | 56         | 66         | 131.420                 |  |
| LA PAMPA                      | 16/17     | 400.000                  | -          | -          | 15         | 44         | 55         | 62         | 225.190                 |  |
|                               | 15/16     | 272.820                  | 1          | 2          | 3          | 6          | 28         | 57         | -                       |  |
| Avellaneda                    |           | 84.000                   | 21         | 66         | 78         | 90         | 95         | 95         | 86.050                  |  |
| C. de Gómez                   |           | 215.000                  | -          | -          | 22         | 71         | 92         | 92         | 233.890                 |  |
| Casilda                       |           | 99.200                   | 7          | 15         | 57         | 82         | 87         | 91         | 92.440                  |  |
| Rafaela                       |           | 235.000                  | 3          | 8          | 22         | 48         | 57         | 60         | 131.960                 |  |
| V. Tuerto                     |           | 132.760                  | 1          | 8          | 22         | 40         | 75         | 75         | 99.570                  |  |
| SANTA FE                      | 16/17     | 765.960                  | 4          | 13         | 33         | 63         | 79         | 80         | 643.910                 |  |
|                               | 15/16     | 647.130                  | 10         | 26         | 47         | 63         | 71         | 87         | -                       |  |
| CATAMARCA                     |           | 15.400                   | 50         | 61         | 81         | 90         | 90         | 100        | 15.400                  |  |
| CORRIENTES                    |           |                          | -          | -          | -          | -          | -          | -          | -                       |  |
| Pcia. R. S. Peña (CHACO)      |           | 45.000                   | 16         | 25         | 54         | 59         | 100        | 100        | 44.450                  |  |
| Charata (CHACO)               |           | 82.500                   | 7          | 12         | 13         | 28         | 47         | 50         | 42.100                  |  |
| FORMOSA                       |           |                          | -          | -          | -          | -          | -          | -          | -                       |  |
| JUJUY                         |           | 3.435                    | 60         | 76         | 100        | 100        | 100        | 100        | 3.440                   |  |
| MISIONES                      |           |                          | -          | -          | -          | -          | -          | -          | -                       |  |
| SALTA                         |           | 92.440                   | 60         | 65         | 100        | 100        | 100        | 100        | 92.440                  |  |
| SAN LUIS                      | T. Pan    | 9.000                    | 57         | 60         | 83         | 88         | 91         | 91         | 5.480                   |  |
|                               | T. Fideos | 500                      | 50         | 70         | 100        | 100        | 100        | 100        | 500                     |  |
| S. ESTERO                     |           | 86.500                   | 89         | 100        | 100        | 100        | 100        | 100        | 86.500                  |  |
| Quimilí (S. ESTERO)           |           | 170.000                  | -          | -          | -          | -          | -          | 18         | 21.350                  |  |
| TUCUMAN                       | T. Pan    | 98.450                   | 45         | 64         | 85         | 98         | 98         | 98         | 96.650                  |  |
|                               | T. Fideos | 4.750                    | 50         | 73         | 96         | 100        | 100        | 100        | 4.750                   |  |
| TOTAL PAIS                    | 16/17     | 5.336.294                | 11         | 15         | 32         | 48         | 59         | 63         | 3.378.080               |  |
|                               | 15/16     | 4.371.127                | 19         | 29         | 42         | 52         | 62         | 73         | -                       |  |

(\*) Cifras Provisorias  
Las AREAS están expresadas en hectáreas.  
ESTIMACIONES AGRICOLAS  
Ministerio de AGROINDUSTRIA



ESTADO DE LOS CULTIVOS  
Y HUMEDAD DEL SUELO

HUMEDAD Y ESTADO DE LOS CULTIVOS

Desde el 1º/07/16 hasta el 07/07/16

| PROVINCIA           | DELEGACION          | MAIZ               |   |   |     |     |                |     |    |    | Humedad |
|---------------------|---------------------|--------------------|---|---|-----|-----|----------------|-----|----|----|---------|
|                     |                     | Estadio Fenológico |   |   |     |     | Estado General |     |    |    |         |
|                     |                     | E                  | C | F | L   | M   | MB             | B   | R  | M  |         |
| BUENOS AIRES        | BAHIA BLANCA        | -                  | - | - | -   | 100 | -              | 87  | 13 | -  | A       |
|                     | BOLIVAR             | -                  | - | - | -   | 100 | -              | 100 | -  | -  | A       |
|                     | BRAGADO             | -                  | - | - | -   | -   | -              | -   | -  | -  | -       |
|                     | GENERAL MADARIAGA   | -                  | - | - | -   | 100 | -              | 71  | 29 | -  | A       |
|                     | JUNIN               | -                  | - | - | -   | 100 | -              | 100 | -  | -  | A       |
|                     | LA PLATA            | -                  | - | - | -   | 100 | 84             | 16  | -  | -  | A       |
|                     | LINCOLN             | -                  | - | - | -   | 100 | -              | 100 | -  | -  | E/A     |
|                     | PEHUAJO             | -                  | - | - | -   | 100 | 50             | 50  | -  | -  | A/R     |
|                     | PERGAMINO           | -                  | - | - | -   | 100 | -              | 100 | -  | -  | A       |
|                     | PIGÜE               | -                  | - | - | -   | 100 | -              | 100 | -  | -  | A       |
|                     | SALLIQUELO          | -                  | - | - | -   | 100 | -              | 100 | -  | -  | A       |
|                     | TANDIL              | -                  | - | - | -   | 100 | -              | 100 | -  | -  | E/A     |
| TRES ARROYOS        | -                   | -                  | - | - | 100 | -   | 100            | -   | -  | E  |         |
| 25 DE MAYO          | -                   | -                  | - | - | 100 | -   | 95             | 6   | -  | A  |         |
| CORDOBA             | LABOULAYE           | -                  | - | - | -   | 100 | 22             | 78  | -  | -  | A       |
|                     | MARCOS JUAREZ       | -                  | - | - | -   | 100 | 20             | 73  | 7  | -  | E/A     |
|                     | RIO CUARTO          | -                  | - | - | -   | 100 | -              | 70  | 20 | 10 | A/E     |
|                     | SAN FRANCISCO       | -                  | - | - | -   | 100 | 10             | 45  | 32 | 7  | A/E     |
|                     | VILLA MARIA         | -                  | - | - | -   | 100 | -              | 100 | -  | -  | A       |
| ENTRE RIOS          | PARANA              | -                  | - | - | -   | -   | -              | -   | -  | -  | -       |
|                     | ROSARIO DEL TALA    | -                  | - | - | -   | -   | -              | -   | -  | -  | -       |
| LA PAMPA            | GENERAL PICO        | -                  | - | - | -   | 100 | 20             | 40  | 27 | 13 | A/E     |
|                     | SANTA ROSA          | -                  | - | - | 5   | 95  | -              | 95  | 5  | -  | A       |
| SANTA FE            | AVELLANEDA          | -                  | - | - | -   | 100 | -              | 60  | 24 | 16 | A/R     |
|                     | CASILDA             | -                  | - | - | -   | 100 | 47             | 53  | -  | -  | A       |
|                     | CAÑADA de GOMEZ     | -                  | - | - | -   | 100 | 71             | 22  | 6  | -  | E/A     |
|                     | RAFAELA             | -                  | - | - | -   | 100 | 41             | 43  | 17 | -  | A/E     |
|                     | VENADO TUERTO       | -                  | - | - | -   | 100 | -              | 100 | -  | -  | A       |
| CATAMARCA           | CATAMARCA           | -                  | - | - | -   | 100 | -              | 100 | -  | -  | R/PS    |
| CORRIENTES          | CORRIENTES          | -                  | - | - | -   | -   | -              | -   | -  | -  | -       |
| CHACO               | CHARATA             | -                  | - | - | 60  | 40  | 17             | 44  | 33 | 5  | R/PS    |
|                     | ROQUE SAENZ PEÑA    | -                  | - | - | -   | 100 | 49             | 51  | -  | -  | A       |
| FORMOSA             | FORMOSA             | -                  | - | - | -   | -   | -              | -   | -  | -  | -       |
| JUJUY               | JUJUY               | -                  | - | - | 60  | 40  | -              | 100 | -  | -  | A       |
| MISIONES            | POSADAS             | -                  | - | - | -   | -   | 34             | 59  | 7  | 0  | E/A     |
| SALTA               | SALTA               | -                  | - | - | -   | 100 | -              | 80  | 20 | -  | A       |
| SAN LUIS            | SAN LUIS            | -                  | - | - | -   | 100 | -              | 100 | -  | -  | A       |
| SANTIAGO DEL ESTERO | SANTIAGO DEL ESTERO | -                  | - | - | -   | 100 | -              | 100 | -  | -  | A/R     |
|                     | QUIMILI             | -                  | - | - | -   | 100 | -              | 71  | 23 | 6  | E/A     |
| TUCUMAN             | TUCUMAN             | -                  | - | - | -   | 100 | -              | 100 | -  | -  | A/R     |

Las cifras expresan porcentaje de la superficie del área sembrada.

Estado general: MB: Muy Bueno, B: Bueno, R: Regular, M: Malo.

Humedad: A: Adecuada, R: Regular, E: Exceso, I: Inundación, PS: Principio de Sequía, S: Sequía.

Estadio Fenológico: E: Emergencia; C: Crecimiento; F: Floración; L: Llenado; M: Madurez

(\* ) La sumatoria puede ser inferior a 100, correspondiendo la diferencia a siembras aún sin emerger.



## HUMEDAD Y ESTADO DE LOS CULTIVOS

**Desde el 1º/07/16 hasta el 07/07/16**

| PROVINCIA           | DELEGACION             | TRIGO (pan)            |     |   |   |   |                |     |    |   | Humedad |
|---------------------|------------------------|------------------------|-----|---|---|---|----------------|-----|----|---|---------|
|                     |                        | Estadio Fenológico (*) |     |   |   |   | Estado General |     |    |   |         |
|                     |                        | E                      | C   | F | L | M | MB             | B   | R  | M |         |
| BUENOS AIRES        | BAHIA BLANCA           | 96                     | 4   | - | - | - | -              | 100 | -  | - | A       |
|                     | BOLIVAR                | 50                     | 50  | - | - | - | -              | 100 | -  | - | A       |
|                     | BRAGADO                | 30                     | -   | - | - | - | -              | 100 | -  | - | A       |
|                     | GENERAL MADARIAGA      | 100                    | -   | - | - | - | -              | 100 | -  | - | A       |
|                     | JUNIN                  | -                      | -   | - | - | - | -              | -   | -  | - | A       |
|                     | LA PLATA               | 50                     | 50  | - | - | - | -              | 92  | -  | - | A       |
|                     | LINCOLN                | 51                     | 49  | - | - | - | -              | 100 | -  | - | A       |
|                     | PEHUAJO                | 50                     | 50  | - | - | - | 50             | 50  | -  | - | A       |
|                     | PERGAMINO              | 7                      | 93  | - | - | - | -              | 100 | -  | - | A       |
|                     | PIGÜE                  | -                      | -   | - | - | - | -              | -   | -  | - | -       |
|                     | SALLIQUELO             | 17                     | 14  | - | - | - | -              | -   | -  | - | A       |
|                     | TANDIL                 | 100                    | -   | - | - | - | -              | -   | -  | - | A       |
|                     | TRES ARROYOS           | -                      | -   | - | - | - | -              | -   | -  | - | A/E     |
| 25 DE MAYO          | 100                    | -                      | -   | - | - | - | 100            | -   | -  | A |         |
| CORDOBA             | LABOULAYE              | 29                     | 71  | - | - | - | -              | 100 | -  | - | E/A     |
|                     | MARCOS JUAREZ          | 33                     | 67  | - | - | - | -              | 100 | -  | - | E/A     |
|                     | RIO CUARTO             | 49                     | 51  | - | - | - | -              | 100 | -  | - | A       |
|                     | SAN FRANCISCO          | 62                     | 38  | - | - | - | 93             | 7   | -  | - | A       |
|                     | VILLA MARIA            | 23                     | 77  | - | - | - | -              | 100 | -  | - | A       |
| ENTRE RIOS          | PARANA                 | 22                     | 65  | - | - | - | -              | 84  | -  | - | E       |
|                     | ROSARIO DEL TALA       | 20                     | 80  | - | - | - | -              | -   | -  | - | E/A     |
| LA PAMPA            | GENERAL PICO           | 80                     | 20  | - | - | - | -              | 100 | -  | - | E/A     |
|                     | SANTA ROSA             | -                      | -   | - | - | - | -              | -   | -  | - | -       |
| SANTA FE            | AVELLANEDA             | 34                     | 66  | - | - | - | -              | 100 | -  | - | A/R     |
|                     | CASILDA                | 43                     | 57  | - | - | - | -              | 100 | -  | - | A       |
|                     | CAÑADA de GOMEZ        | 100                    | -   | - | - | - | 100            | -   | -  | - | E/A     |
|                     | RAFAELA                | 56                     | 44  | - | - | - | -              | 100 | -  | - | E/A     |
|                     | VENADO TUERTO          | 40                     | 10  | - | - | - | -              | 100 | -  | - | A       |
| CATAMARCA           | CATAMARCA              | 49                     | 51  | - | - | - | -              | 100 | -  | - | R/PS    |
| CORRIENTES          | CORRIENTES             | -                      | -   | - | - | - | -              | -   | -  | - | -       |
| CHACO               | CHARATA                | 2                      | 98  | - | - | - | 1              | 24  | 23 | - | R       |
|                     | Pcia. ROQUE SAENZ PEÑA | 5                      | 95  | - | - | - | 100            | -   | -  | - | A/R     |
| FORMOSA             | FORMOSA                | -                      | -   | - | - | - | -              | -   | -  | - | -       |
| JUJUY               | JUJUY                  | -                      | 100 | - | - | - | -              | 100 | -  | - | A       |
| MISIONES            | POSADAS                | -                      | -   | - | - | - | -              | -   | -  | - | -       |
| SALTA               | SALTA                  | -                      | 100 | - | - | - | -              | 100 | -  | - | A       |
| SAN LUIS            | SAN LUIS               | -                      | 100 | - | - | - | -              | 100 | -  | - | A       |
| SANTIAGO DEL ESTERO | SANTIAGO DEL ESTERO    | -                      | 100 | - | - | - | -              | 100 | -  | - | A/R     |
|                     | QUIMILI                | 100                    | -   | - | - | - | -              | 100 | -  | - | R/PS    |
| TUCUMAN             | TUCUMAN                | 0                      | 100 | - | - | - | -              | 100 | -  | - | R/A     |

Las cifras expresan porcentaje de la superficie del área sembrada.

Estado general: MB: Muy Bueno, B: Bueno, R: Regular, M: Malo.

Humedad: A: Adecuada, R: Regular, E: Exceso, I: Inundación, PS: Principio de Sequía, S: Sequía.

Estadio Fenológico: E: Emergencia; C: Crecimiento; F: Floración; L: Llenado; M: Madurez

(\*) La sumatoria puede ser inferior a 100, correspondiendo la diferencia a siembras aún sin emerger.